“Re(in)clusi. V° conferenza sulla salute nelle carceri“

L’intervento psicologico in carcere

Sergio Oteri

Messina, 09/11/24

UNA QUESTIONE DI INTERESSE SOCIALE E SALUTE PUBBLICA

Settembre 2003

20-21 anni

C.A.G. Bordonaro
(Centro di Aggregazione Giovanile)

↓

A.P.Q. Maregrosso e Taormina

Tribunale per i Minorenni

↓

Carcere Messina/Barcellona

Chi sono i detenuti?
C'è un'eziopatogenesi del detenuto?

- **Modelli socio-culturali di riferimento**
- **Contesti socio-familiari marginali e devianti**
- **Processi evolutivi caratterizzati da esperienze disfunzionali e traumatiche**
- **Ridotte opportunità di emancipazione/integrazione sociale**
- **Precoce esposizione a sostanze psicotrope**
- **Psicopatologia non curata**

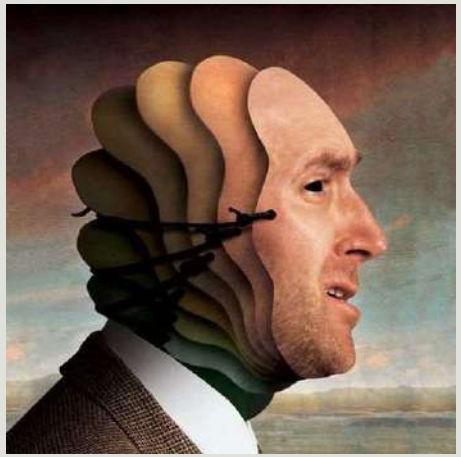

Neuroscience, Empathy, and Violent Crime in an Incarcerated Population: A Narrative Review

frontiers in Psychology
REVIEW
published: 28 July 2021
doi: 10.3389/fpsyg.2021.694212

Valeria Saladino[1], Hannah Lin[2], Elisa Zamparelli[3] and Valeria Verrastro[4]*

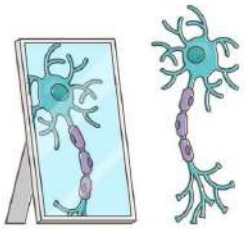

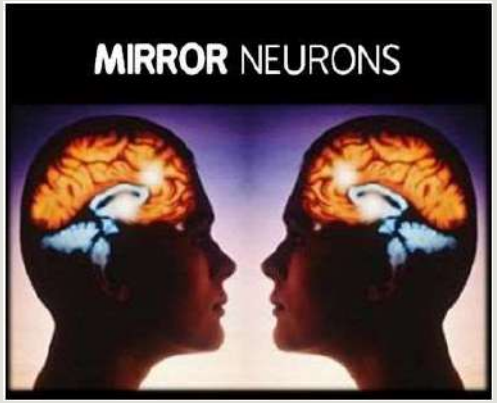

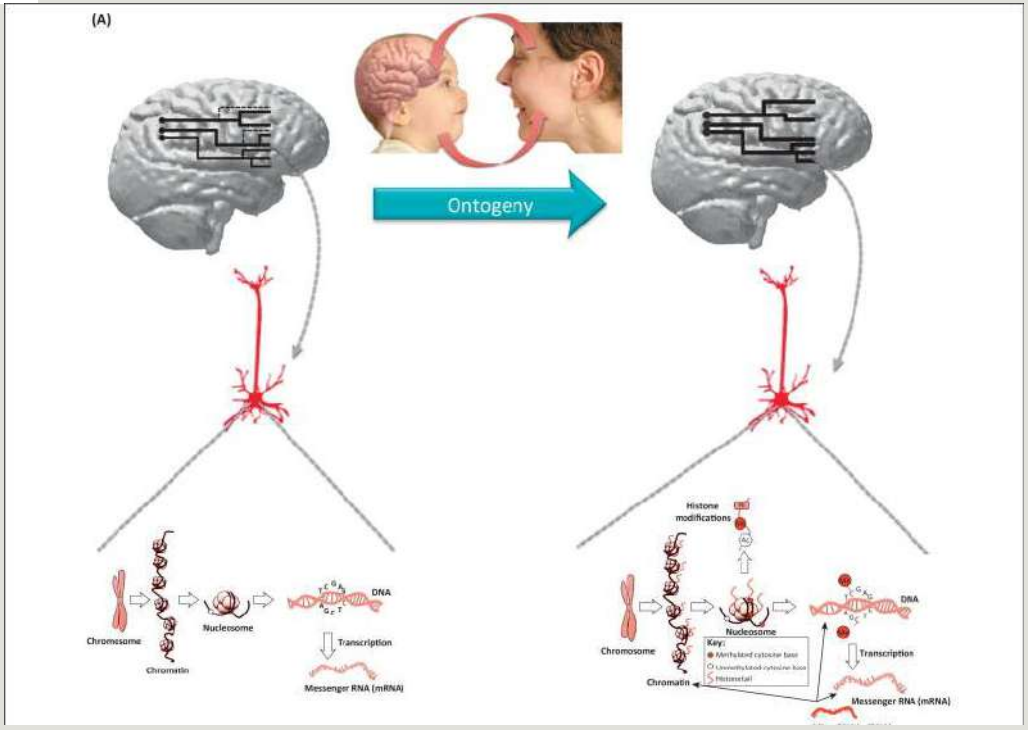

Correlazione tra esperienze traumatiche e psicopatia

PROCEEDINGS PAPER

COACTION

Traumatic experiences in childhood and psychopathy: a study on a sample of violent offenders from Italy

Giuseppe Craparo[1], Adriano Schimmenti[1] and Vincenzo Caretti[2]*

[1]Faculty of Human and Social Sciences, University of Enna "Kore", Enna, Italy; [2]Department of Psychology, University of Palermo, Palermo, Italy

Psicopatia come quadro psicopatologico caratterizzato da comportamenti violenti, deficit emotivi, difficoltà di immedesimazione empatica e scarso senso di colpa

20 fattori traumatici valutati con la PCL-R:
Abusi fisici, abusi emotivi, deprivazione affettiva, etc.

La psicopatia e i comportamenti criminali violenti sono significativamente correlati ad eventi di trascuratezza e traumi emotivi avvenuti prevalentemente prima dei 10 anni

Correlazione tra esperienze traumatiche e dissociazione

ELSEVIER

Contents lists available at ScienceDirect

European Journal of Trauma & Dissociation

journal homepage: www.elsevier.com/locate/ejtd

Research Paper

Adverse childhood experiences and dissociation among Italian public psychology service users

Giuseppe Scimeca *, Marianna Ardito, Rosario D'Avenia

Simple Operative Unit (U.O.S.) Psychology Service of Alcamo Castelvetrano, Complex Operative Unit (U.O.C.) Psychology Service of Trapani, Provincial Health Authority (ASP) no. 9 of Trapani, Italy

La **trascuratezza affettiva** e **l'abuso emotivo** correlano con livelli più elevati di **dissociazione**, e **l'abuso sessuale** con maggiore incidenza di **Disturbo Post Traumatico da Stress**

HHS Public Access
Author manuscript
Infant Ment Health J. Author manuscript; available in PMC 2020 January 01.

Published in final edited form as:
Infant Ment Health J. 2019 January ; 40(1): 67–83. doi:10.1002/imhj.21754.

Early Childhood Predictors of Boys' Antisocial and Violent Behavior in Early Adulthood

Stephanie L. Sitnick[1], **Chardée A. Galán**[2], and **Daniel S. Shaw**[2]

[1]Caldwell University

[2]University of Pittsburgh

Early childhood predictors of violent behaviors: conduct problems (CP), hyperactivity/attention problems (HAP) were significantly related to self reports of violent behaviors, depressive symptoms and anxiety symptoms.

Precoce esposizione a sostanze psicotrope:

Alterazioni anatomo-funzionali

- corteccia prefrontale;
- Circuiti dopaminergici mesolimbici;
- Sistemi di reward

Alterazioni cognitive ed emotive

- Disturbi d'ansia e dell'umore;
- Funzioni esecutive
- Strutture psichiche di autoregolazione emotiva
- Processi di pianificazione dell'azione
- Tolleranza delle frustrazioni/Impulsività

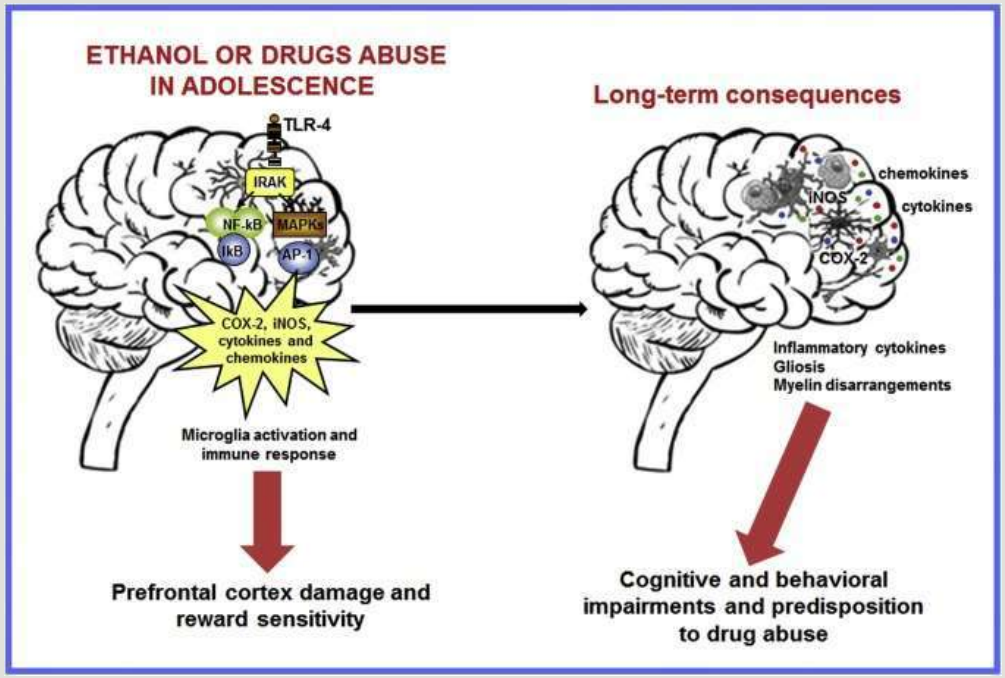

EFFETTI DELLA DETENZIONE A LUNGO TERMINE?

HHS Public Access
Author manuscript
Crim Justice Behav. Author manuscript; available in PMC 2018 May 21.

Published in final edited form as:
Crim Justice Behav. 2018 January ; 45(1): 31–55. doi:10.1177/0093854817736345.

Cognitive Decline as a Result of Incarceration and the Effects of a CBT/MT Intervention: A Cluster-Randomized Controlled Trial

Rebecca Umbach[1], **Adrian Raine**[2], and **Noelle R. Leonard**[3]
[1]Department of Criminology, University of Pennsylvania
[2]Departments of Criminology, Psychiatry, and Psychology, University of Pennsylvania
[3]College of Nursing, New York University

- **Declino delle funzioni cognitive (problem solving, funzioni esecutive, attenzione, concentrazione, etc.);**
- **Peggioramento del riconoscimento emotivo e della regolazione emotiva;**
- **Implementazione di comportamenti disfunzionali ed antisociali**

GLI INTERVENTI PSICOLOGICI IN CARCERE

AMMINISTRAZIONE PENITENZIARIA:

- Funzionari Giuridico Pedagogici
- Esperti Ex Art. 80

↓

Revisione critica del reato rivolto prevalentemente ai detenuti definitivi

AZIENDA SANITARIA

- Medico
- Psicologo
- SERD
- Psichiatra

GLI INTERVENTI DEGLI PSICOLOGICI ASP
(2 psicologi su due C.C.)

- Valutazione del rischio suicidario del NG;
- Interventi di prevenzione del rischio suicidario;
- Interventi valutativi e psicoterapici sul disagio psichico e sulla psicopatologia.

CIRCUITO ORDINARIO

ATSM
Articolazione per la tutela della salute mentale

Casa Lavoro/colonia agric.
(Misure di sicurezza)

I DETENUTI INVISIBILI:

suicidi a settembre 2024

- 56 detenuti
- 5 agenti

IL DOSSIER

5
Sono gli agenti di polizia penitenziaria che si sono uccisi dall'inizio dell'anno

56
I detenuti che si sono tolti la vita dall'inizio del 2024 nelle carceri italiane

La rivolta
Qualche giorno fa, i detenuti del Lorusso e Cutugno di Torino hanno fatto una rivolta filmata con i cellulari e finita su TikTok

Il buio degli agenti penitenziari la prigione diventa una trappola

IL COMMENTO

Roberto Martinelli

Uniformi e suicidio, uno sguardo al fenomeno sommerso nelle forze Armate e di Polizia

Dal 2014 al 2019 si sono tolti la vita 883 soldati americani. I morti in battaglia sono stati, invece, 96.
Secondo uno studio del Pentagono condotto tra il 2014 e il 2019 i soldati statunitensi hanno molta più probabilità di morire per suicidio piuttosto che in battaglia.

Tra le pieghe delle cifre e dei rapporti che spesso sfuggono all'attenzione del grande pubblico, emerge infatti, senza ombra di dubbio, che il fenomeno suicidario tra le forze dell'ordine (nella Polizia Penitenziaria in particolare) è una realtà allarmante, più che preoccupante.
Un'ombra macabra che grava sulle spalle di coloro che, ogni giorno, indossano la divisa con senso di responsabilità e dedizione verso la comunità.
Una durissima realtà confermata da ben 450 casi di suicidio negli ultimi dieci anni, di cui 63 solo nella Polizia Penitenziaria.
L'analisi dei dati ISTAT (aggiornati al 2018) rivela una verità ancora più amara: se il tasso di suicidi nella popolazione italiana si attesta intorno allo 0.60 per mille, tra gli agenti di polizia sale all'1 per mille, raggiungendo l'1.30 per mille tra i poliziotti penitenziari. Analizzare le cause dietro questi tragici eventi non è compito facile e talvolta impossibile.

Ci fornisce indubbiamente un ottimo supporto di approfondimento il libro di Massimiliano Salce "*Il suicidio in uniforme*" (Edizioni Magi, pagg. 190, € 18,00), un vero e proprio "*sguardo sul fenomeno sommerso nelle Forze Armate e di Polizia*" (come recita il sottotitolo) visto da un esperto (nel vero senso del termine) del settore.

La ricerca, pubblicata per la prima volta dalla *Defense health agency*, ha rilevato che il suicidio, con appunto 883 decessi, è stata la principale causa di morte tra i militari americani in servizio attivo nel quinquennio analizzato. La seconda causa sono gli incidenti, mentre le vittime dei combattimenti sono state 96.
Anche l'Italia è caratterizzata prepotentemente dal dramma del mal di vivere nelle forze dell'ordine, se pensiamo ai sei suicidi nella Polizia Penitenziaria nel 2024 (due in solo una settimana lo scorso mese di luglio ed un altro nei primi giorni di agosto!) e diciannove tra tutte le divise.

I gesti estremi sopratutto da chi è in età matura e con svariati anni di servizio

Il buio d
la prigio
Cinque suicidi in
Il sindacato: "I su

6 | n.329 • SETTEMBRE 2024 | POLIZIA PENITENZIARIA SG

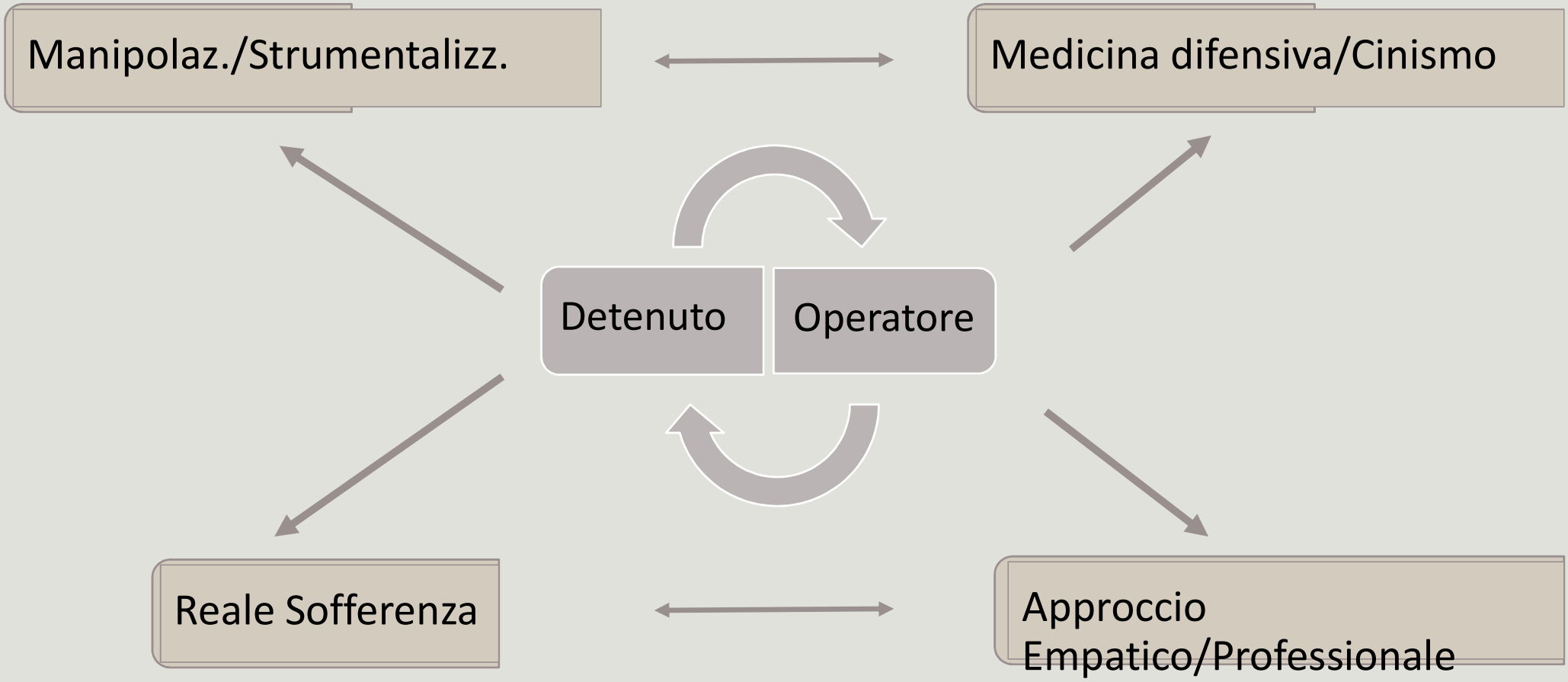
Manipolaz./Strumentalizz.
Medicina difensiva/Cinismo
Detenuto
Operatore
Reale Sofferenza
Approccio Empatico/Professionale

UNA QUESTIONE DI INTERESSE SOCIALE E SALUTE PUBBLICA

Detenuti di oggi

20-21 anni

- Costi sociali
- Comportamenti recidivanti
- Marginalità sociale/Assistenzialismo
- Comorbidità Psichiatrica/Tossicodipendenza
- Cronicizzazione dell'istituzionalizzazione (REMS, CTA, SerD, etc.)
- Effetti transgenerazionali

Risorse coinvolte ricadute sociali

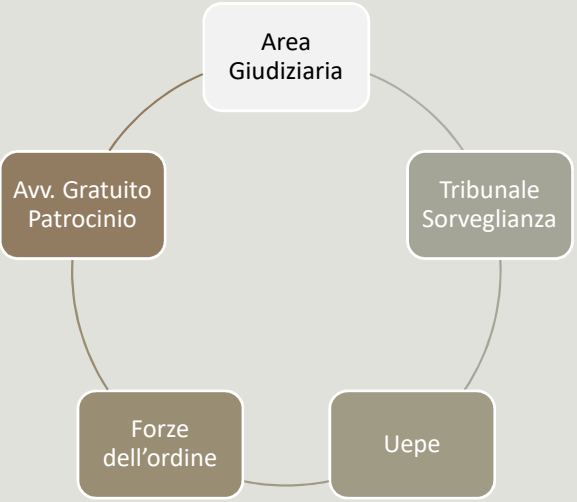

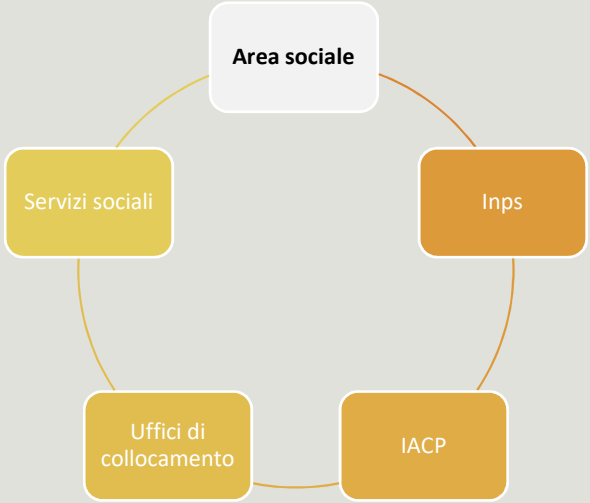

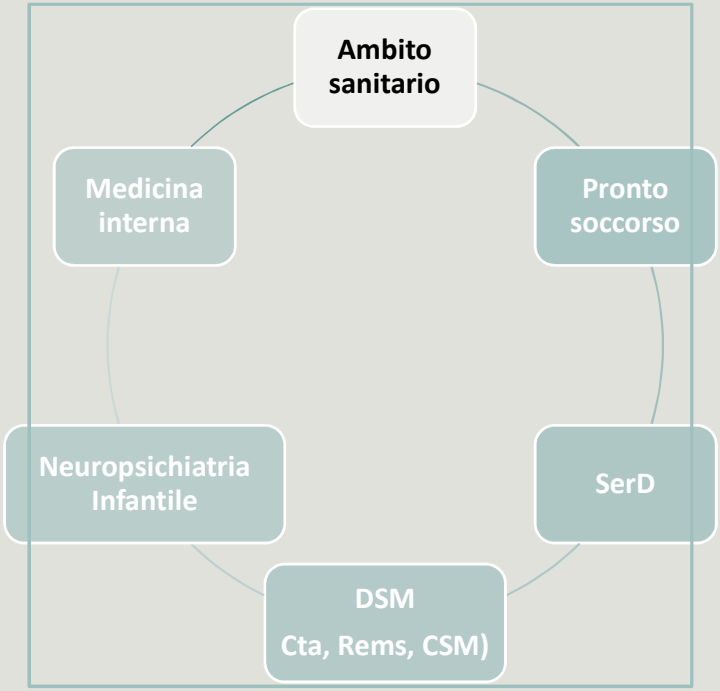

ScienceDirect

Journal of Criminal Justice
Volume 86, May–June 2023, 102065

Economic inequality and crime: The role of social resistance

Eran Itskovich, Roni Factor

Economic inequality alienates individuals from the institutions and values of society, and this, in turn, leads them to resist these institutions and values by, among other things, engaging in criminal behavior

Investimenti sui servizi di salute pubblica e sui servizi sociali

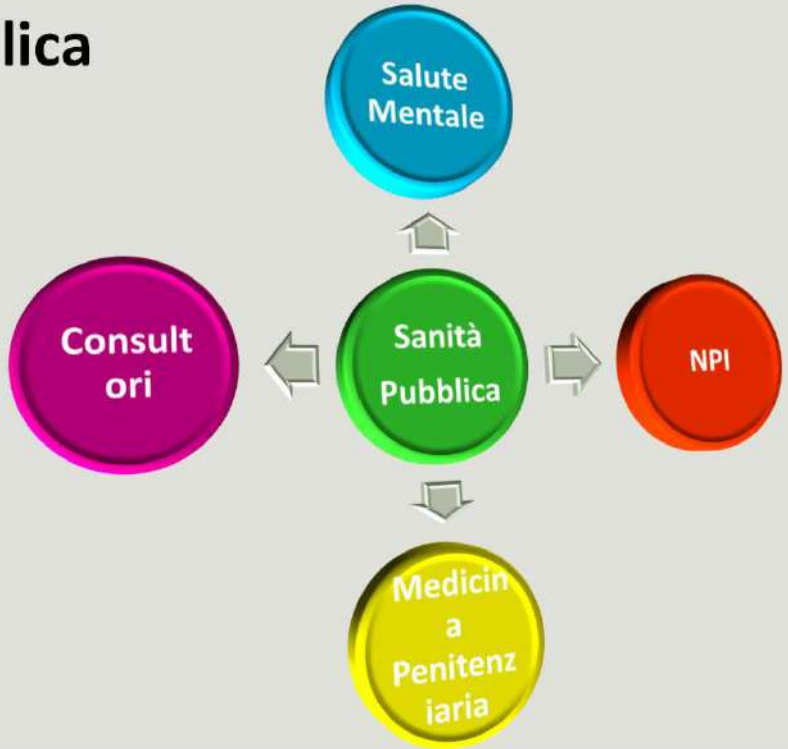

Servizio | Rapporto Censis-Fnomceo

Investire nel Ssn conviene: ogni euro ne genera quasi il doppio e all'orizzonte ci sono fino a 2,5 milioni di posti di lavoro

Forse sarebbe meglio intervenire a monte!

- ***Prevenzione primaria***: **intervento prima dell'insorgenza della malattia;**

- ***Prevenzione secondaria***: **diagnosi precoce e guarigione prima delle manifestazioni cliniche;**

- ***Prevenzione terziaria***: **riduzione degli effetti patologici e della cronicizzazione.**

«*La marginalità e la devianza sono il riflesso di una società che non vuole riconoscere l'ombra della propria iniquità!*»

Grazie per l'attenzione

sergio.oteri@asp.messina.it